



COMMUNE DE ROUGEMONT

PLAN D'AFFECTATION COMMUNAL

PLAN DE CONSTATATION DE LA NATURE FORESTIERE

Secteur 2 - Sauges

Echelle 1/1000

approuvé par la Municipalité
dans sa séance du

Le Syndic : Frédéric BLUM
La Secrétaire : Janick LENOIR

adopté par le Conseil communal
dans sa séance du

Le Président : Thierry GERBER
La Secrétaire : Nathalie TESTA

soumis à l'enquête publique
du au

Le Syndic : Frédéric BLUM
La Secrétaire : Janick LENOIR

approuvé par le Département compétent
dans sa séance du

La Cheffe du département :
Christelle LUISIER BRODARD



Roule de la Villa d'Oex 391 | 1660 Château-d'Oex | 026 924 67 66
contact@gco-solutions.ch
www.gco-solutions.ch

Château-d'Oex, mai 2022

Légende :

Objets soumis à l'enquête publique :

aire forestière selon constatation de nature du
01.11.2007, contrôlée le 03.08.2017

Pour information :

aire forestière à cadastrer

forêt selon plan cadastral en vigueur

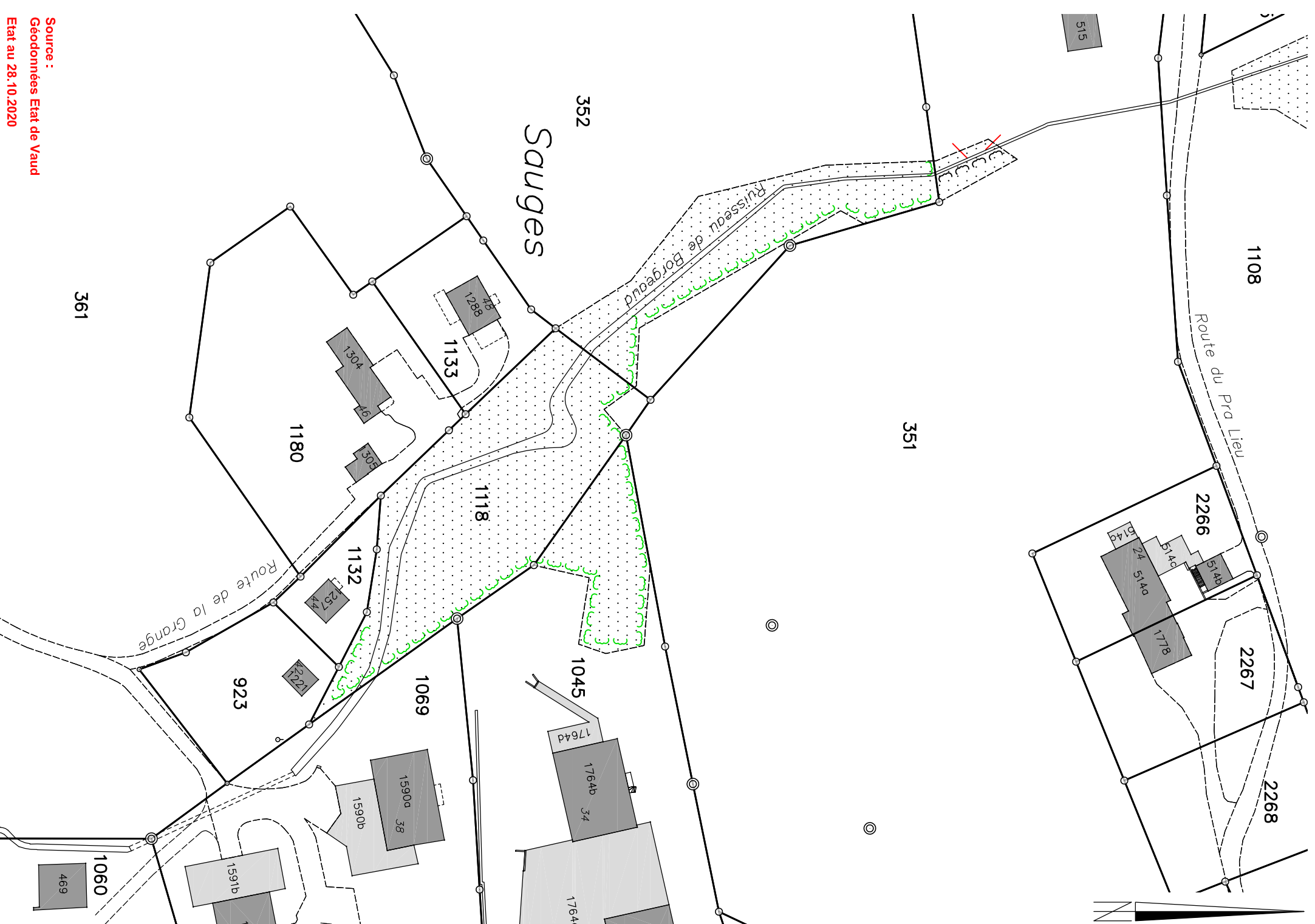

Source :
Géodonnées Etat de Vaud
Etat au 28.10.2020